

# KASTAMONU 1. KISIM AT VE TİGH PROJESİ

## ÇEPNİ MAHALLESİ DERECELENDİRME HARİTASI

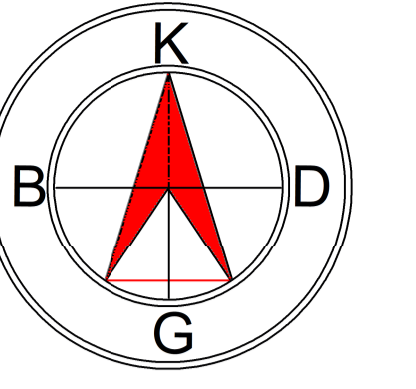

1/8.000

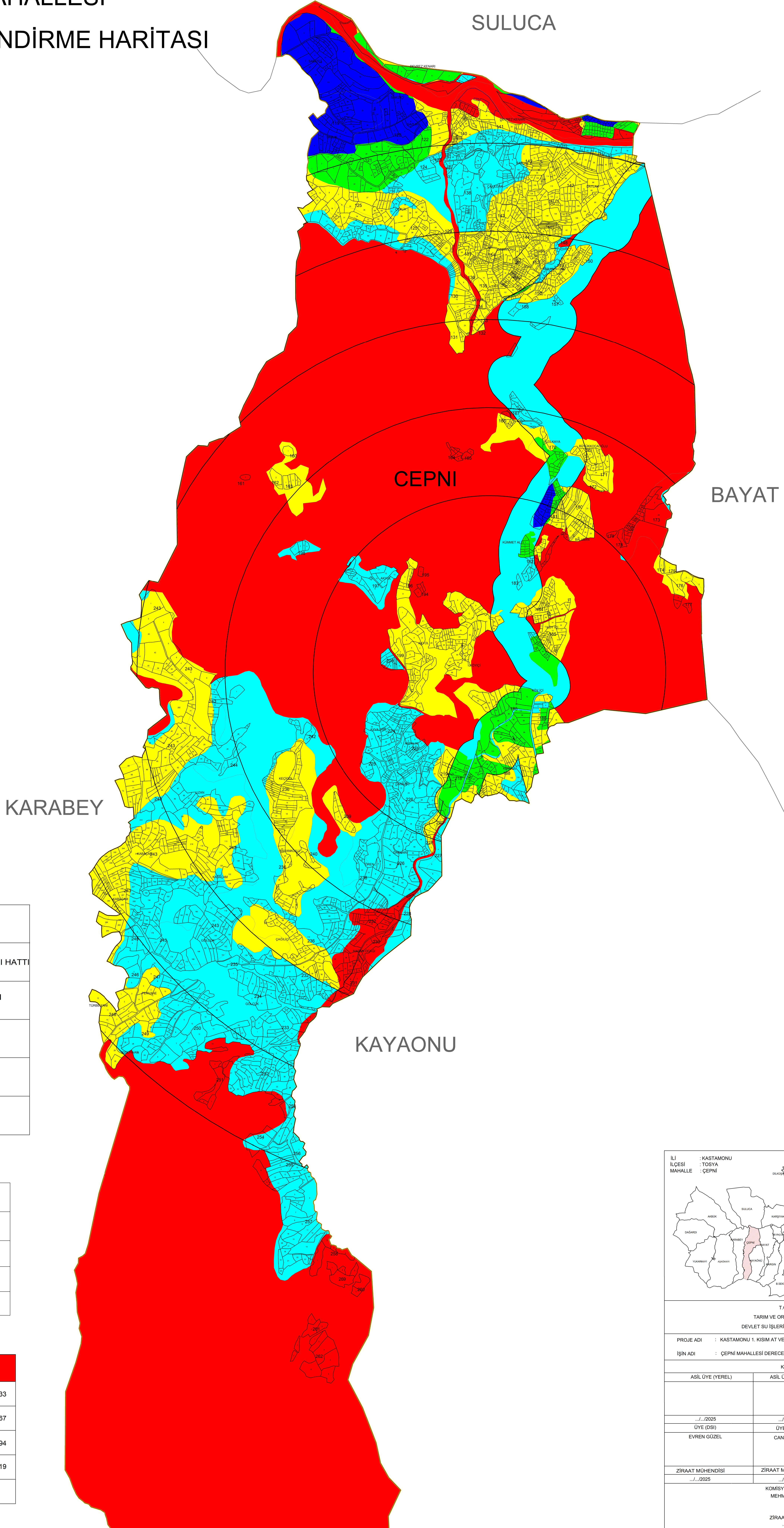

### LEJANT

	KADASTRO PARSEL
	KONUM YERLESİM PUANI HATTI
	KONUM YOL PUANI HATTI
	İDARİ SINIR
MEVKİ	MEVKİ ADI
	İRTİFAK HATTI

### DERECELENDİRME GRUPLARI

1.DERECE	60 - 100 Puan Aralığı
2.DERECE	45 - 59.99 Puan Aralığı
3.DERECE	30 - 44.99 Puan Aralığı
4.DERECE	15 - 29.99 Puan Aralığı
5.DERECE	0 - 14.99 Puan Aralığı

DERECE	1	2	3	4	5
1	1	1.156	1.7231	2.6498	5.0133
2	0.865	1	1.4906	2.2922	4.3367
3	0.5803	0.6709	1	1.5378	2.9094
4	0.3774	0.4363	0.6503	1	1.8919
5	0.1995	0.2306	0.3437	0.5286	1

İLİ	KASTAMONU	
İLÇESİ	TOSYA	
MAHALLE	ÇEPNİ	
T.C. TARIM VE ORMAN BAKANLIĞI DEVLET SU İŞLERİ GENEL MÜDÜRLÜĞÜ		
PROJE ADI	KASTAMONU 1. KISIM AT VE TİGH PROJESİ	
İŞİN ADI	ÇEPNİ MAHALLESİ DERECELENDİRME HARİTASI	
KOMİSYON		
ASİL ÜYE (YEREL)	ASİL ÜYE (YEREL)	MUHTAR
...	...	...
ÜYE (DSİ)	ÜYE (DSİ)	ÜYE (DSİ)
EVREN GÜZEL	CANER OÇAL	ÖZLEM DİNÇER
ZİRAAT MÜHENDİSİ	ZİRAAT MÜHENDİSİ	ZİRAAT YÜKSEK MÜHENDİSİ
...	...	...
KOMİSYON BAŞKANI MEHMET ŞİMŞEK		
ZİRAAT MÜHENDİSİ ...		